

## Padel tot een succes maken op de vereniging

**Daar liggen ze dan, een aantal prachtige padelbanen. Een enthousiaste groep spelers staan al te springen om te gaan spelen. Maar hoe ga je dit als vereniging in goede banen leiden? Hoe organiseer je padel op je vereniging?**

**Deze informatie is bedoeld om padel tot een succes te maken op de vereniging.**

### Opening Padelbanen

De opening van de padelbanen is een uitgelezen moment om deze nieuwe sport onder de aandacht te brengen. Reden om dat feestelijk te vieren, en daar zowel de eigen leden als mensen van buiten (denk aan nieuwe leden!) bij te betrekken. Nodig bijvoorbeeld de andere sportverenigingen uit jouw stad/dorp uit, de andere tennisverenigingen in de gemeente etc. Succesvolle ideeën bij de opening: laat deze op een natuurlijk moment plaatsvinden (finale van een toernooi, opening van het seizoen, invitatietoernooi etc.); een inbedding in een groter evenement levert meteen meer aandacht op. Geef clinics of laat wat spelers een demonstratiewedstrijd spelen. Maak gebruik van 'free publicity' door lokale media uit te nodigen of zelf tekst en beeld aan te leveren. Zo komen de padelbanen van jouw vereniging mooi onder de aandacht!

### Hoe organiseer je padel

Hoe ga je padel organiseren op je vereniging? Zorg in ieder geval dat er in het bestuur aandacht is voor padel. Padel is een nieuwe sport en we zien dat het enthousiasme bij vrijwilligers voor padel groot is. Het succes van padel op een vereniging staat of valt met een actieve padelcommissie die allerlei activiteiten voor padel opzet. De meeste verenigingen hebben een zogenaamde linking-pin structuur. Dat houdt in dat de diverse commissies met hun voorzitters in het hoofdbestuur vertegenwoordigd zijn. Denk aan de Technische Commissie (TC), Communicatie Commissie (CC) of Jeugdcommissie (JC). Het is aan te bevelen om de padelcommissie ook op deze manier op te tuigen. Een belangrijke vraag daarbij is met welke zaken de padelcommissie zich allemaal bezig gaat houden. Laat deze commissie de technische zaken (trainer, clinics) bij de TC of neemt het deze zelf voor haar rekening? De ervaring leert dat hoe actiever de padelcommissie is hoe succesvoller padel is.

### Visie op padel en tennis op één vereniging

Door padel aan het aanbod van de vereniging toe te voegen, krijg je met een andere dynamiek te maken. Zorg ervoor dat je door het succes van padel tennis niet uit het oog verliest. Belangrijk is om te zorgen dat beide sporten evenveel aandacht krijgen en dat je zorgt voor kruisbestuiving. Zorg er bijvoorbeeld voor dat je evenementen voor beide sporten gelijktijdig aanbiedt en dat bij een open dag of Zomer Challenge de deelnemers beide sporten ervaren. Vergeet ook niet in de communicatie (op je website, nieuwsbrief of ClubApp) beide sporten evenveel aandacht te geven. Als je een aparte leraar voor tennis en voor padel hebt, is het belangrijk dat beide leraren eenheid uitstralen en samen optrekken. Als scholen bijvoorbeeld kennis komen maken, neem dan beide sporten gelijktijdig mee.

In het verlengde hiervan is het ook belangrijk om rekening te houden met de cultuur die mogelijk verandert. Zorg er als bestuur dan ook voor dat er zoveel mogelijk leden naar de ALV komen (zowel tennissers als padellers) zodat niet een sport de overhand krijgt. Elk lid heeft toegang tot de ALV en kan daar een stem in uitbrengen, er is geen onderscheid in of je een tennisser of padeller bent.

### **Lidmaatschapsvormen**

Door een nieuwe sport te integreren binnen de vereniging zul je ook de afweging moeten maken *hoe* je dit aanbiedt naar bestaande en nieuwe leden en welke lidmaatschapsvormen je gebruikt. Is het mogelijk om met één lidmaatschap beide sporten te beoefenen of hanteer je een apart padel lidmaatschap? Een belangrijke afweging en keuze die gemaakt moet worden. Het is noodzakelijk om de leden hierover te informeren voordat de keuze voor padelbanen aan de ALV wordt voorgelegd.

Het voordeel van één lidmaatschap voor beide sporten is met name de kruisbestuiving, zoals ook in de visie op padel en tennis op één vereniging wordt beschreven. Leden gaan makkelijker tennissen én padellen indien ze hier niet voor hoeven bij te betalen. Dit draagt bij aan het behoud van je leden. Tegelijkertijd zijn er verenigingen met een apart padel lidmaatschap die aangaven dat er twee afdelingen ontstonden binnen de vereniging. Dit ging ten koste van de saamhorigheid. Een deel van deze verenigingen is inmiddels overgestapt naar een combinatie lidmaatschap. Uit onderzoek blijkt dat het overgrote deel van de huidige verenigingen met padel dit op deze wijze aanbieden en daar zeer tevreden over zijn.

Een voordeel van een apart padel lidmaatschap is dat daarmee het aantal padel- en tennisspelers beter te monitoren is. Terwijl dit bij een combinatie lidmaatschap lastiger is omdat je minder goed inzichtelijk hebt wie padel speelt, wie tennis speelt en wie allebei.

Bovendien kan de financiering en de keuze voor padel van invloed zijn op de lidmaatschapsvorm. Er zijn namelijk ook verenigingen die de keuze hebben gemaakt om de padelbanen met zoveel mogelijk 'padel geld' te financieren, waardoor dan ook de ledenbijdragen voor tennis en padel los worden gekoppeld.

### **Prijs van een combinatie lidmaatschap**

Indien de vereniging kiest voor een combinatie lidmaatschap is de vervolgvraag of de contributie op hetzelfde niveau blijft of dat deze wordt verhoogd.

Ook hier speelt de wijze van financiering van de padelbanen een rol. Is een verhoging van de contributie nodig om de exploitatie van de banen rond te krijgen? En hebben de leden onder deze voorwaarde ingestemd met de aanleg? Dan is een verhoging noodzakelijk. Vaak zijn er ook andere manieren om de padelbanen te betalen: via subsidiemogelijkheden, het inzetten van reserves, bijdrage van de gemeente of leningen? [Hier](#) is meer informatie te vinden. Bij een deel van de verenigingen is crowdfunding of obligaties ingezet voor de financiering.

Een verhoging van een combinatie lidmaatschap komt doorgaans veel voor bij verenigingen die padel introduceren. Omdat er in feite waarde wordt toegevoegd aan het lidmaatschap van de vereniging is dit goed te beargumenteren. Indien het voor de financiering niet noodzakelijk is, is een kleine verhoging het meest aanbevolen. Zo loopt de verhoging van het aanbod (twee sporten ipv één) parallel aan een verhoging van de contributie. En op die manier is het ook aanvaardbaar voor de tennis-only leden.

### Hoe ga je padel aanbieden?

Voor het kennismaken met padel heeft de KNLTB diverse kant en klare opties voor je inclusief promotiematerialen: [Startersclinics](#), [Padelstart](#) of [Open dagen](#). Deze en andere kennismakingsactiviteiten kan je aanbieden via [Meet & Play](#). Na een eerste kennismaking volgt wellicht een compact [Proeflidmaatschap](#) of [Zomer Challenge](#) of hebben spelers na één keer spelen op jouw vereniging al door dat een verenigingslidmaatschap hen de meeste voordelen oplevert?

- Hoe ga je padel aanbieden aan je huidige leden?
- Hoe ga je padel aanbieden aan potentieel nieuwe leden?
- Check ook het [mini marketingplan](#) voor het werven en behouden van nieuwe padelers

### Registreren en informeren van padelers

Het is belangrijk om leden expliciet te laten kiezen of zij padel, tennis of een combi-lidmaatschap willen aanschaffen. Vervolgens kan je deze op de juiste manier registreren in je clubmanagementsysteem (KNLTB.Club of AllUnited). Bij registratie van een padellidmaatschap of een combi-lidmaatschap, ontvangen nieuwe leden informatie vanuit de KNLTB. Dat is een welkomstmil met daarin informatie voor spelers zoals over hun bondsnummer, uitleg over het spelen van toernooien of competitie en we wijzen op de KNLTB communicatiekanalen voor padelers. Spelers krijgen dan ook een padel spelersprofiel in MijnKNLTB.

- Registreer alleen de spelers die padel spelen en niet alle leden van je club.
- Check of je de juiste contactpersoon padel hebt aangemeld
- Bij registratie van leden voor zowel tennis als padel, dus met een combi lidmaatschap, wordt slechts 1 keer bondsafdracht gefactureerd
- Het bondsnummer tennis blijft behouden voor spelers die ook padel gaan spelen, daar komt ook de speelsterkte voor padel bij te staan
- Bedenk hoe je je clubinformatie specifiek en relevant maakt voor padelers

### Padelleraars

De padelleraar is een belangrijk onderdeel van een vereniging, en kan een succesfactor zijn bij het uitrollen van padel. Een startersclinic wordt vaak als instap-module gebruikt voor padel trainingen.

Sinds 2018 biedt de KNLTB een opleiding padel aan, speciaal voor tennisleraren. Daarmee kan de tennisleraar in een relatief korte periode ook padeltrainer worden op niveau 3, en is daardoor gecertificeerd door de KNLTB. Padel is écht een andere sport dan tennis. Vele technieken komen bekend voor, maar zijn toch net weer ietsje anders. En ook de tactiek is anders. Een cursus padel is dus noodzakelijk voor elke tennisleraar die padel wil gaan geven. Ook biedt de KNLTB een opleiding aan voor niet tennisleraren. Er is een 8-daagse [padelopleiding voor tennisleraren](#) en een 16-daagse [padelopleiding voor niet tennisleraren](#).

- Zorg voor een padelleraar met een licentie om padel te geven.
- Als je op zoek bent naar een padeltrainer, check dan [de leraren vacaturebank](#)

## Communicatie

Een nieuwe sport binnen een bestaande vereniging brengt met zich mee dat er extra gecommuniceerd zal moeten worden. Zorg ervoor dat in alle verenigingscommunicatie padel net zoveel aandacht krijgt als tennis.

Wanneer je padelers op de juiste manier registreert in je ledenadministratiepakket kan je deze leden ook een padel nieuwsbrief sturen. De ervaring leert dat nieuwsbrieven beter gelezen worden wanneer zij persoonlijke en relevante informatie bevatten.

## Padel wedstrijd aanbod

Hoe meer activiteiten er georganiseerd worden, hoe succesvoller padel op jouw vereniging zal zijn. Uit onderzoek blijkt dat het spelen van wedstrijden leidt tot een langer lidmaatschap bij een vereniging. De KNLTB helpt je met het organiseren van wedstrijden.

### KNLTB padelcompetities

De KNLTB organiseert de landelijke [padelcompetities](#). Er is het hele jaar rond competitieaanbod (Voorjaarscompetitie, Zomercompetitie, Najaarscompetitie en Wintercompetitie). Het inschrijven verloopt via de Verenigings Competitie Leider (VCL) net als bij tennis.

Als je mee wilt doen aan de competitie maar de banen zijn nog niet gekeurd (en ze dus nog niet geregistreerd zijn bij de KNLTB), neem dan even contact op met je Accountmanager.

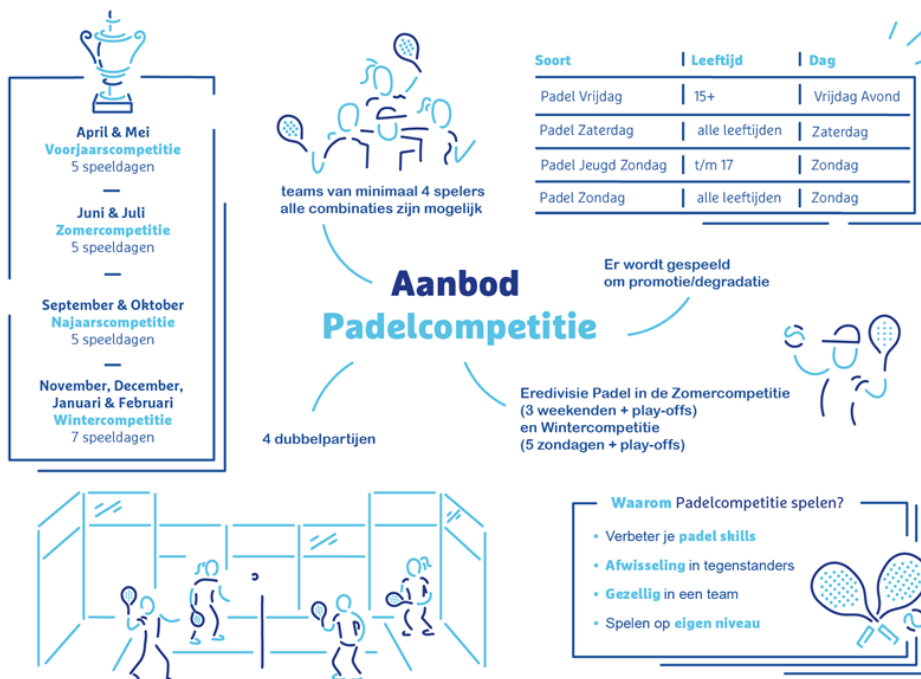

### KNLTB padeltoernooien

Het spelen van toernooien is een belangrijk onderdeel van padel. Men krijgt sneller de sport onder de knie en men leert ook nog eens snel en makkelijk nieuwe mensen kennen. Over het organiseren van padeltoernooien is veel informatie te vinden op [Centrecourt.nl](#)

- Hoe organiseer ik een padeltoernooi? Kijk [hier](#) voor een uitleg.
- De VTL tennis kan ook padeltoernooien aanvragen
- Schrijf je in voor de VTL cursus met extra module Padel – inschrijven gaat via je ledenadministrateur.

- Voor wie ga je toernooien organiseren? Check het toernooilandschap van padel hieronder!

## TOERNOOILANDSCHAP PADEL

TOERNOOISOORTEN PADEL				
	Padel Ranglijst-toernooi	Padeltoernooi	Jeugd	Promotie
Doelgroep	Speelsterkte 1 t/m 3	Speelsterkte 4 t/m 9	t/m 18 jaar	Alle speelsterktes
Duur	Lang weekend	(lang) weekend, week	(lang) weekend, week	dag, weekend, week
Rating/ranglijst	Spelen voor ranglijst en rating	Spelen voor rating	Spelen voor rating	Rating = keuze toernooileider
Variaties	P100/P250/P500	4/5 (B), 6/7 (C), 8/9 (D)	t/m 12, t/m 14, t/m 16, t/m 18	Speelsterktes door elkaar/telt niet mee voor rating



### KNLTB Flexcompetitie via de KNLTB Match

De KNLTB Match App is ontstaan vanuit de wens om een flexibel wedstrijaanbod te creëren waarin spelers onderling met elkaar bepalen wanneer er gespeeld wordt. De app plant moeiteloos de wedstrijden voor de spelers zodat de inzet van vrijwilligers voor de organisatie of planning niet nodig is. We noemen deze wedstrijden Flexcompetities en worden in poules of ladders gespeeld. Ook voor padel kun je via de KNLTB Match App leuke interne of club overstijgende wedstrijden aanbieden. Klik [hier](#) voor meer informatie.